УТВЕРЖДАЮ
Директор БПОУ ВО "ЧМК"
_____ Д.И. Гуляев

Календарный учебный график на 2017-2018 учебный год

Месяцы	Сентябрь					Октябрь				Ноябрь				Декабрь					Январь				Февраль				Март					Апрель				Май				Июнь					Июль					Август			
Учебные группы	1	8	15	22	29	6	13	20	27	3	10	17	24	1	8	15	22	29	5	12	19	26	2	9	16	23	2	9	16	23	30	6	13	20	27	4	11	18	25	1	8	15	22	29	6	13	20	27	3	10	17	24
	7	14	21	28	5	12	19	26	2	9	16	23	30	7	14	21	28	4	11	18	25	1	8	15	22	1	8	15	22	29	5	12	19	26	3	10	17	24	31	7	14	21	28	5	12	19	26	2	9	16	23	30
	1	2	3	4	5	6	7	8	9	10	11	12	13	14	15	16	17	18	19	20	21	22	23	24	25	26	27	28	29	30	31	32	33	34	35	36	37	38	39	40	41	42	43	44	45	46	47	48	49	50	51	52
1АТП у.п.									16 нед								::	#	#								23 нед																::	#	#	#	#	#	#	#	#	#
1КХП									16 нед								::	#	#								23 нед																::	#	#	#	#	#	#	#	#	#
1МЧМ									16 нед								::	#	#								23 нед																::	#	#	#	#	#	#	#	#	#
1ОМД1 у.п.									16 нед								::	#	#								23 нед																::	#	#	#	#	#	#	#	#	#
1ОМД2									16 нед								::	#	#								23 нед																::	#	#	#	#	#	#	#	#	#
1ТЭ1									16 нед								::	#	#								23 нед																::	#	#	#	#	#	#	#	#	#
1ТЭ2 у.п.									16 нед								::	#	#								23 нед																::	#	#	#	#	#	#	#	#	#
1КСК									16 нед								::	#	#								23 нед																::	#	#	#	#	#	#	#	#	#
1ПКС									16 нед								::	#	#								23 нед																::	#	#	#	#	#	#	#	#	#
1ТО									16 нед								::	#	#								23 нед																::	#	#	#	#	#	#	#	#	#
1ТМ									16 нед								::	#	#								23 нед																::	#	#	#	#	#	#	#	#	#
1ТП									16 нед								::	#	#								23 нед																::	#	#	#	#	#	#	#	#	#
101									17 нед									#	#								23 нед																::	#	#	#	#	#	#	#	#	#
141									17 нед									#	#								23 нед																::	#	#	#	#	#	#	#	#	#
161									17 нед									#	#								23 нед																::	#	#	#	#	#	#	#	#	#
171									17 нед									#	#								23 нед																::	#	#	#	#	#	#	#	#	#
2АТП у.п.									16 нед								::	#	#								13 нед						::	УП.01											#	#	#	#	#	#	#	#	#
2КХП									14 нед			УП.01.02					::	#	#								21,5 нед										УП.01.01							::	#	#	#	#	#	#	#	#	#
2МЧМ									16 нед								::	#	#						УП.05.01		20,5 нед																	::	#	#	#	#	#	#	#	#	#
2ОМД1 у.п.									16 нед								::	#	#								23,5 нед																	::	ус	#	#	#	#	#	#	#	#
2ОМД2									16 нед								::	#	#								21 нед						УП.03										::	#	#	#	#	#	#	#	#	#
2ТЭ1									12 нед			::	УП.01.01					#	#	УП.01.01		УП.01.02		УП.02			17 нед																::	ус	#	#	#	#	#	#	#	#
2ТЭ2 у.п.									16 нед								::	#	#	УП.01.02		УП.01.01						УП.02					13 нед										::	ус	#	#	#	#	#	#	#	#
2КСК									16 нед								::	#	#								23 нед																::	ус	#	#	#	#	#	#	#	#
2ПКС									16 нед								::	#	#								20 нед													::	УП.01.01		УП.01.02	ус	#	#	#	#	#	#	#
2ТО1									16 нед								::	#	#	УП.04							11,5 нед					УП.04					УП.05						::	#	#	#	#	#	#	#	#	#
2ТО2									16 нед								::	#	#			УП.04					11,5 нед					УП.05					УП.04						::	#	#	#	#	#	#	#	#	#
2ТМ									16 нед																		21 нед														::	УП.04.01	#	#	#	#	#	#	#	#	#
2ТП									12 нед			::	УП.07					#	#								17 нед									::	УП.01			ПП.07			#	#	#	#	#	#	#	#	#
201	УП.01								14 нед								::	#	#	УП.01 (6ч/нед)												УП. 02 (6ч/н)						::	::	УП.03		ПП.03	ус	#	#	#	#	#	#	#	#
231			14 нед		УП.02 (6ч/нед)												::	#	#	УП.02 (18ч/нед)													11 нед				::	ПП.02						ус	#	#	#	#	#	#	#	#
241			УП.01 6ч/н				14 нед		УП.01 6ч/н		УП.02 (6ч/нед)						::	#	#						УП.02 (18ч/нед)										14 нед				::	ПП.02				ус	#	#	#	#	#	#	#	#
261	УП.01 (12ч/нед)						12 нед			УП.02							::	#	#								19 нед												::	ПП.01		ПП.02	ус	#	#	#	#	#	#	#	#
271				УП.01					13 нед								::	#	#								15нед		УП.01 (12ч/н)									::	УП.01				ус	#	#	#	#	#	#	#	#

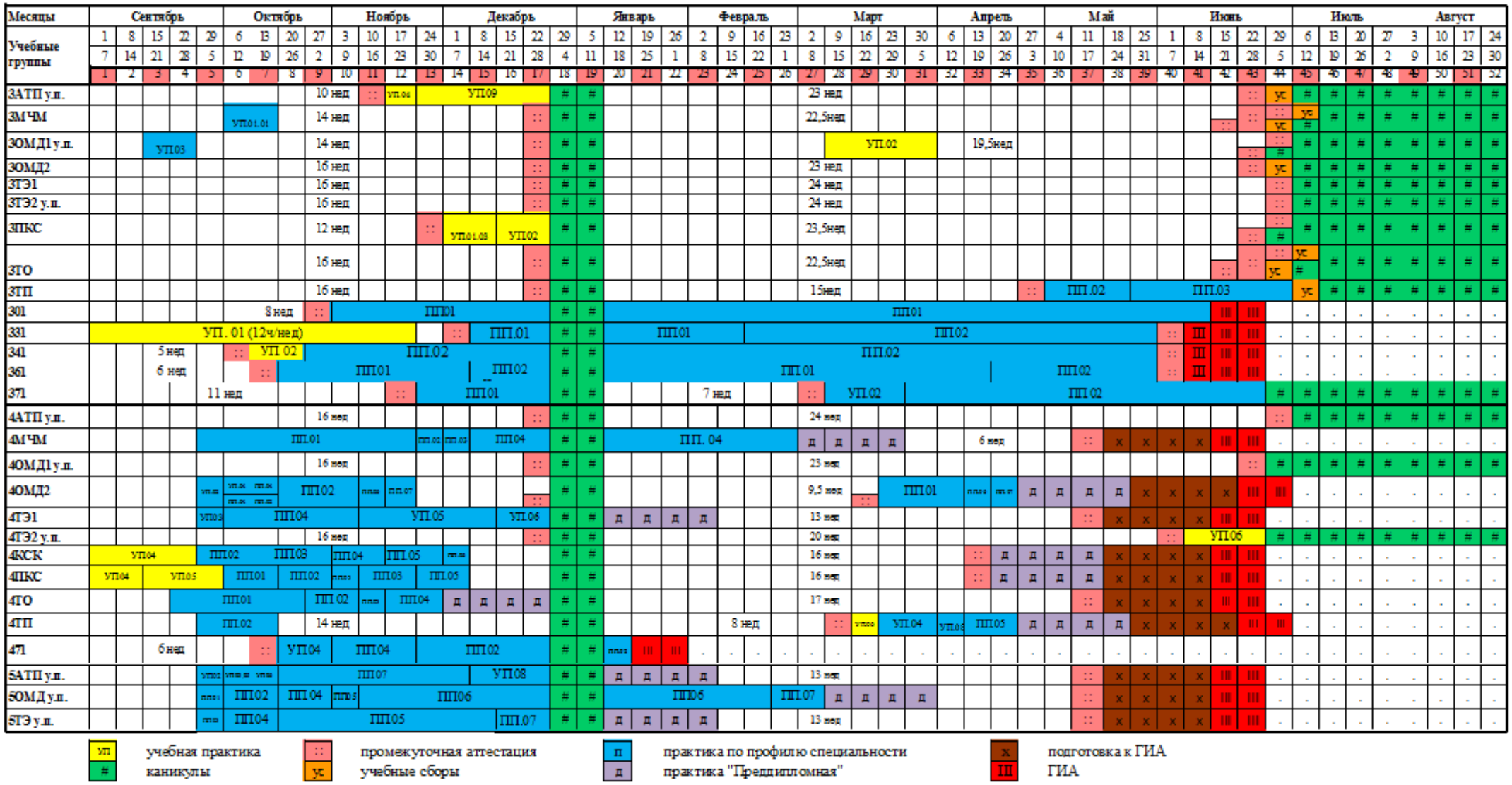
Месяцы
Сентябрь
Октябрь
Ноябрь
Декабрь
Январь
Февраль
Март
Апрель
Май
Июнь
Июль
Август
Учебные группы
3АТП у.п.
3МЧМ
3ОМД1 у.п.
3ОМД2
3ГЭ1
3ГЭ2 у.п.
3ПКС
3ТО
3ТП
301
331
341
361
371
4АТП у.п.
4МЧМ
4ОМД1 у.п.
4ОМД2
4ГЭ1
4ГЭ2 у.п.
4КСК
4ПКС
4ТО
4ТП
471
5АТП у.п.
5ОМД у.п.
5ГЭ у.п.
УП - учебная практика
- каникулы
:: - промежуточная аттестация
ус. - учебные сборы
п - практика по профилю специальности
д - практика "Преддипломная"
х - подготовка к ГИА
III - ГИА